

REGIONE PIEMONTE

PROVINCIA DI TORINO

COMUNE DI ORBASSANO

PIANO ESECUTIVO CONVENZIONATO
DI LIBERA INIZIATIVA
PER INSEDIAMENTI RESIDENZIALI
AREE DI P.R.G.C. I.302 - I.301

18 DIC 2012

PROPRIETA'

Morabito Giuseppe
Via Enaudi, 36 - 10040 Rivale di Torno (To)
La Margherita S.r.l.
Strada Orbassano, 47 - 10040 Volvera (To)

C.F. MRB GRP 68H14 L219R
P.IVA 03956060010

La Margherita S.r.l.
AUTOREGISTRATA
AL TRIBUNALE DI TORINO
C.F. 03956060010

PROGETTO ARCHITETTONICO

Emanuela Crovella architetto
Via Sallustiana, 14/bis - 10099 Tor
Tel. +39 011 221212
Fax +39 011 221212
C.F. 02890520019
P.IVA 02890520019
www.crovella.com

Carlo Fognante geometra
Via Sallustiana, 14/bis - 10099 Tor
Tel. +39 011 221212
Fax +39 011 221212
C.F. 02890520019
P.IVA 02890520019
www.crovella.com

OGGETTO estratto di P.R.G.C., estratto di mappa,
inquadramento, rilievo topografico

SCALA: 1:2000
1:1000
1:500
1:200

| NOV | MACCHERIE | DATA |
|-----|-------------|----------|
| 0 | PROSPETTIVE | SET 2012 |
| 1 | EMULSIONE | DEC 2012 |
| 2 | | |
| 3 | | |
| 4 | | |

TAV. 1a.iii

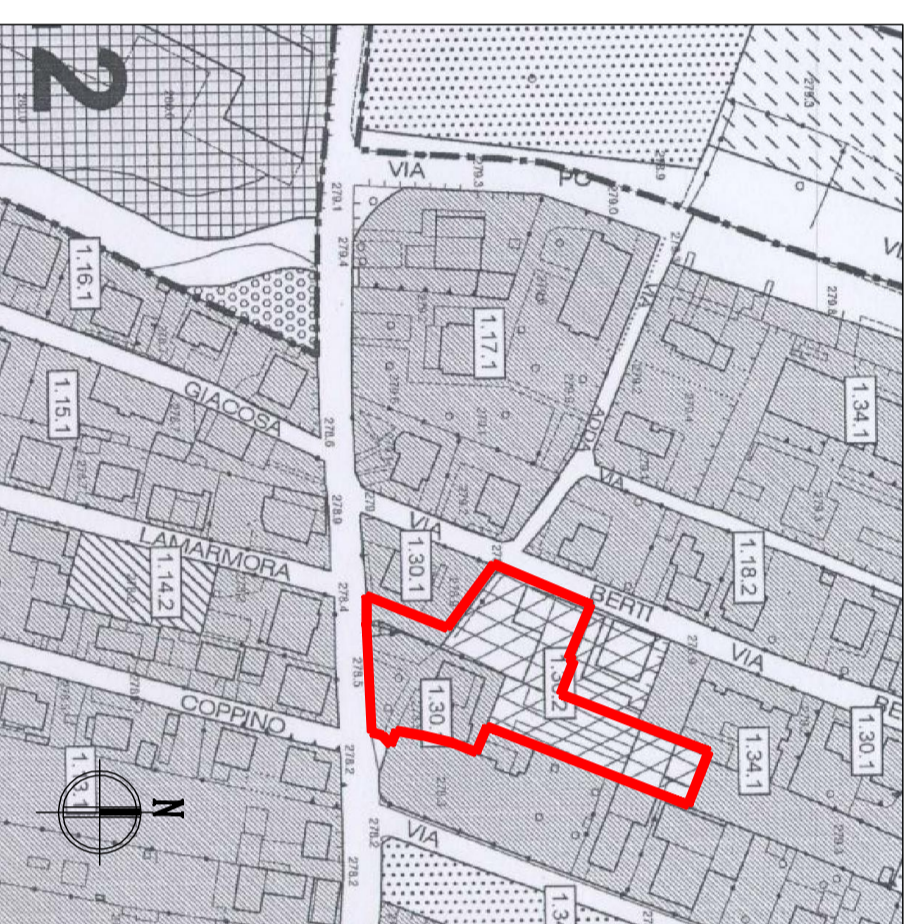

ESTRATTO DI MAPPA, scala 1:1000 - F. 26
port. 181, 397, 138 e 280

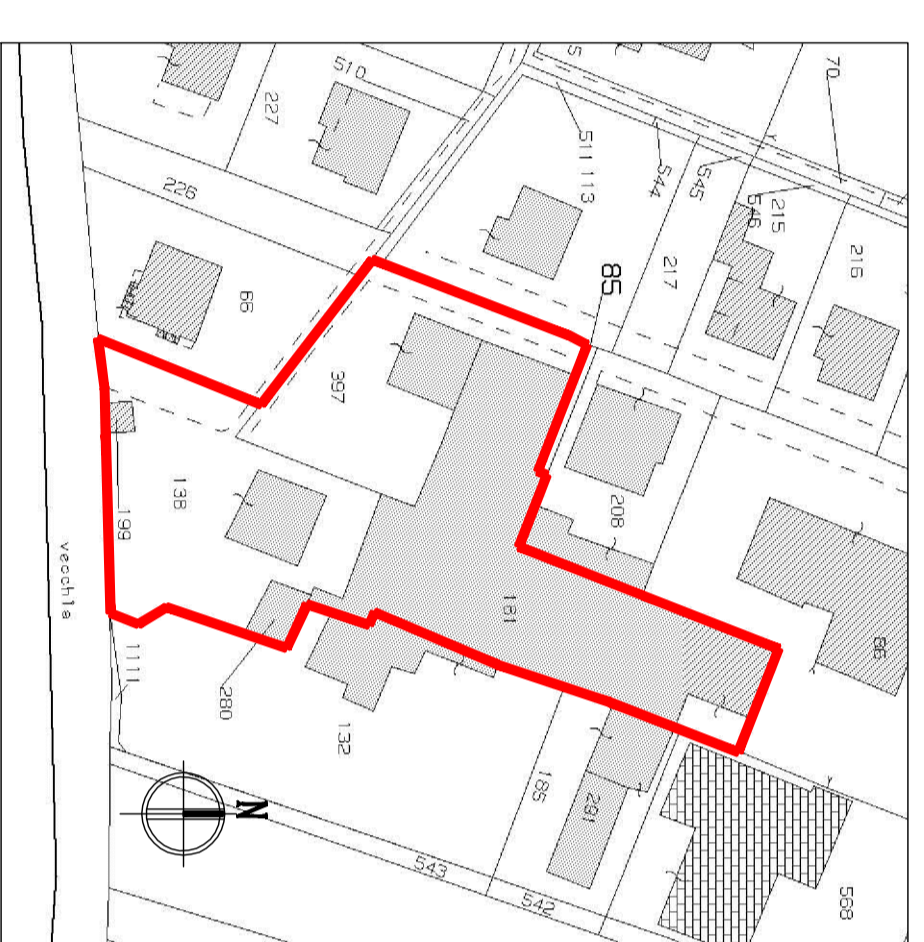

INQUADRAMENTO STATO DI FATTO, scala 1:500

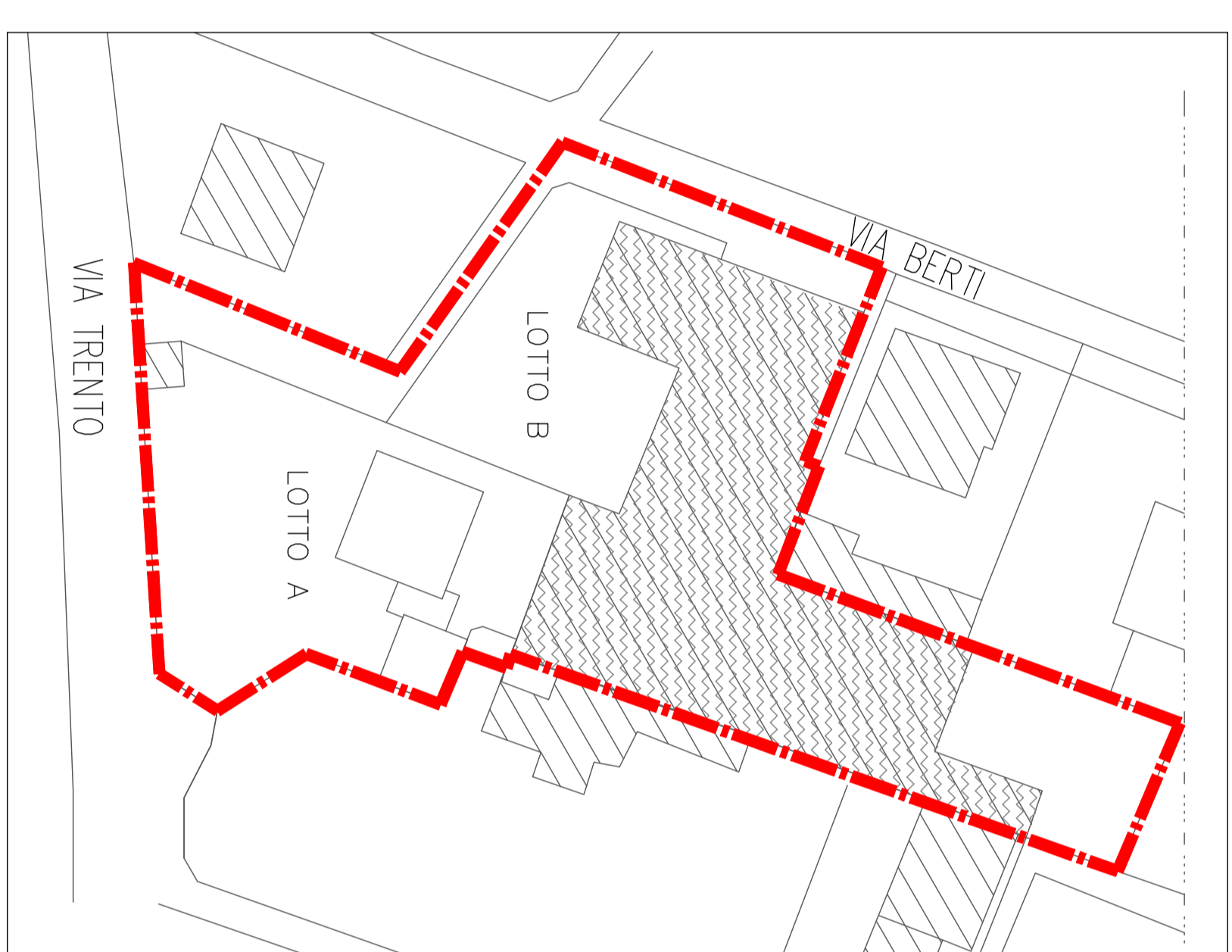

https://maps.google.com/

